

Grundriss Untergeschoss

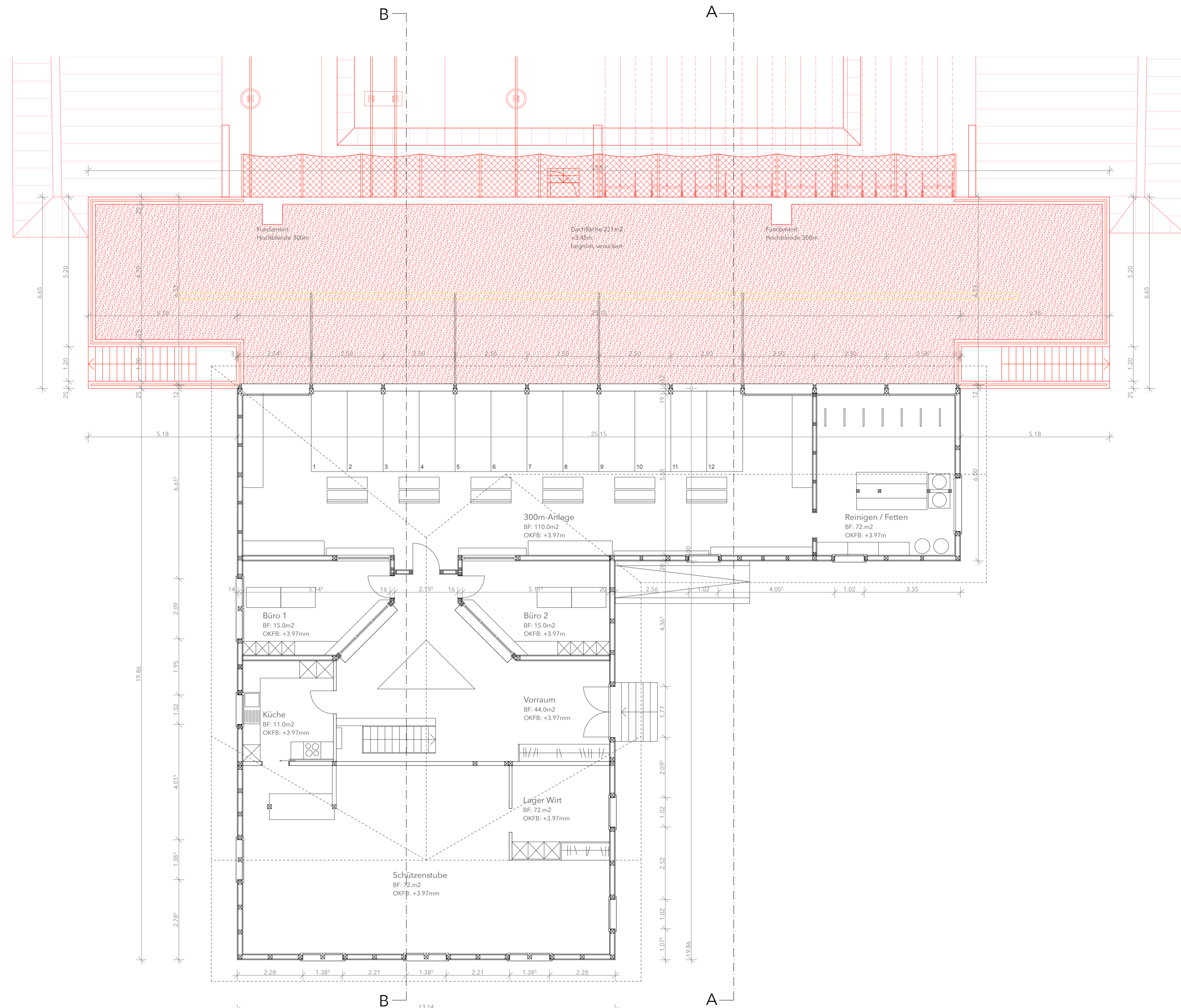

Grundriss Erdgeschoss

Gesuchstellerin	Interessensgesellschaft Kurzdistanzanlage Vilbringe Steinhofstrasse 30, 3400 Burgdorf	Ort / Datum Kirchberg, 12.05.2025	Unterschrift
	Melanie Wächli, Präsidentin Stadtschützen Burgdorf Fabian Röhlsberger, Präsident Kirchberg Schützen Ursula Heuberger, Präsidentin Patensützen Kirchberg-Lyssach		
Grundeigentümer Parzelle 223	Michael Aeberhardt-Gasser Vilbringen 2, 3422 Kirchberg	Ort / Datum Kirchberg, 12.05.2025	Unterschrift
Grundeigentümerin Parzelle 76	Einwohnergemeinde Kirchberg Solothurnstrasse 2, 3422 Kirchberg	Ort / Datum Kirchberg, 12.05.2025	Unterschrift
Gebäudeigentümerin Parzelle 76	Betriebsgesellschaft Schiessanlage Vilbringen Steinhof 3, 3400 Burgdorf	Ort / Datum Kirchberg, 12.05.2025	Unterschrift
Projektverfasserin	Grimm Architekten GmbH Friedeggstrasse 13, 3400 Burgdorf	Ort / Datum Kirchberg, 12.05.2025	Unterschrift

Bezugskote ±0.00 = 514.48 m ü.M.

Bauvorhaben  
**Erweiterung Schiessanlage Vilbringe**  
 Eystrasse 99, 3422 Kirchberg BE, Parzelle-Nr. 76 / 223

Gesuchstellerin  
 Interessensgesellschaft Kurzdistanzanlage Vilbringe

## Baueingabe Grundrisse EG, UG

1:100

Plan-Nr. P58-001 Datum 24.04.2025 Gez. jg Format 380/1080 mm Rev 25.03.2025

